



## Scheda Stabilimento balneare

Nome stabilimento balneare	Verderiviera
Indirizzo	Via della Forestale s.n.c
Città	Marina di Cecina (LI)
Contatti	+390586620034
Sito web	<a href="http://www.verderiviera.it/">http://www.verderiviera.it/</a>

**TESTATO DA:** [Associazione di Promozione sociale Handy Superabile](#) nell'estate 2023

**Nota Bene** Le informazioni che seguono si riferiscono alla data di verifica riportata in calce ad ogni scheda. **L'Associazione** non è responsabile di eventuali modifiche significative apportate dalla struttura dopo la visita.

### Sommario

Scheda Stabilimento balneare .....	1
Arrivo alla struttura .....	2
Parcheggio privato/pubblico .....	2
Percorso dal parcheggio all'ingresso principale .....	2
Reception accoglienza .....	3
Bar/ristorante .....	4
Percorsi interni e servizi comuni .....	5
Percorsi interni .....	5
Servizi igienici e doccia fruibili dagli ospiti con mobilità ridotta .....	6
Locale spogliatoio .....	9
Spiaggia .....	10
Area giochi per bambini .....	11
Piscina .....	12
Studi medici/strutture sanitarie .....	12

Progetto realizzato con il contributo della





## Arrivo alla struttura

### Parcheggio privato/pubblico

Presenza di parcheggio privato	SI
Tipologia di fondo del parcheggio privato	ghiaia
Presenza di posto auto riservato a persone con disabilità	NO
Parcheggio pubblico nelle vicinanze	NO
Tipologia di fondo del parcheggio pubblico	non presente
	

### Percorso dal parcheggio all'ingresso principale

Percorso dal parcheggio all'ingresso	tramite gradino di 1 cm e rampa lunghezza 14 cm, larghezza 223 cm pendenza 14,1%
Sono presenti indicatori e mappe tattili	NO
Larghezza utile porta/varco d'ingresso	superiore a 90 cm



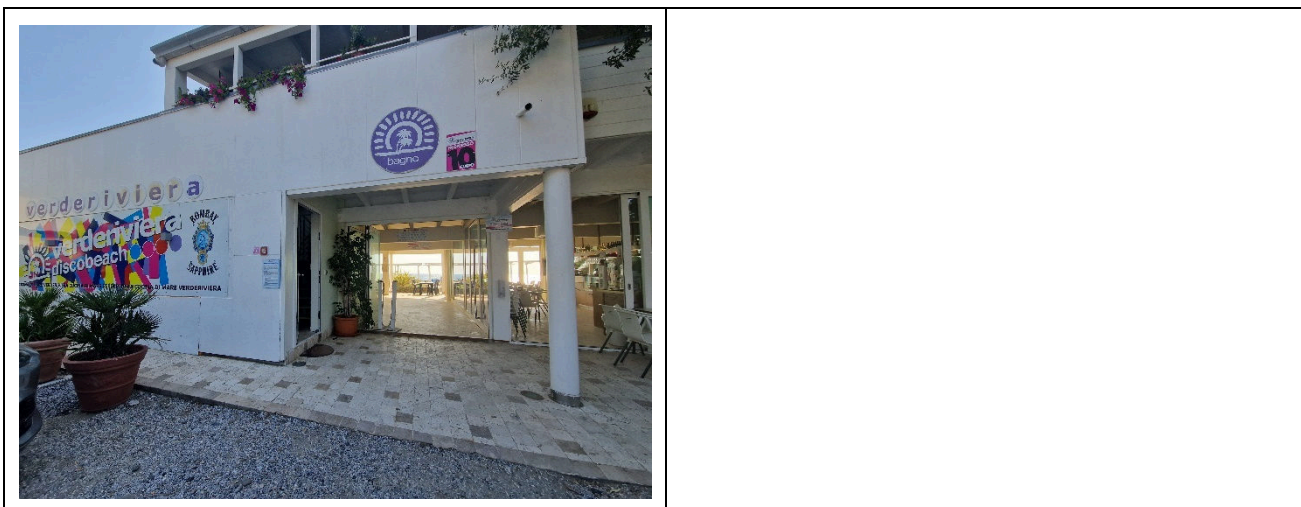

### Reception accoglienza

Sistema di prenotazione ombrelloni	<input type="checkbox"/> Via web <input checked="" type="checkbox"/> Via telefono <input checked="" type="checkbox"/> In loco
Presenza di personale multilingue	non rilevato
Presenza di piantina stabilimento con legenda servizi presenti	NO
Presenza di mappa visio-tattile	NO
Bacheca/pannelli informativi ad altezza media 130 cm in zona ben illuminata e dimensione caratteri almeno 14 dpi con rapporto contrasto superiore a 4,5:1	SI
Il Personale ha seguito corso di formazione su accoglienza persone con diverse disabilità	NO







## Bar/ristorante

Tipologia di locale	Snack bar
Accesso al locale	in piano
Larghezza utile porta/varco d'ingresso	superiore a 90 cm
Banco del bar	superiore a 100 cm
Tipologia dei tavoli	a 4 gambi e con supporto centrale
Spazio sottostante i tavoli da terra	65 cm
Menù multilingue	non rilevato
Menù con caratteri large print	NO
Menù in braille	NO
Servizio al tavolo per persone con disabilità	SI
Disponibilità di alimenti per celiaci	<input type="checkbox"/> pane <input type="checkbox"/> pasta <input type="checkbox"/> biscotti <input checked="" type="checkbox"/> gelati <input type="checkbox"/> alimenti pre-confezionati
	

Tipologia di locale	Ristorante
Accesso al locale	in piano
Larghezza utile porta/varco d'ingresso	superiore a 90 cm
Banco del bar	superiore a 100 cm
Tipologia dei tavoli	con supporto centrale





Spazio sottostante i tavoli da terra	70 cm
Menù multilingue	non rilevato
Menù con caratteri large print	NO
Menù in braille	NO
Servizio al tavolo per persone con disabilità	SI
Disponibilità di alimenti per celiaci	<input type="checkbox"/> pane <input type="checkbox"/> pasta <input type="checkbox"/> biscotti <input type="checkbox"/> gelati <input type="checkbox"/> alimenti pre-confezionati
	

## Percorsi interni e servizi comuni

### Percorsi interni

Indicare se i percorsi di collegamento ingresso-spiaggia sono in piano o con rampe oltre a quelli già descritti	percorsi con cerniere porte scorrevoli, in prossimità del ristorante e del bar, larghe 14 cm
---	--





### Servizi igienici e doccia fruibili dagli ospiti con mobilità ridotta

Numero <b>servizi igienici</b> accessibili/fruibili dagli ospiti con mobilità ridotta	1 esterno
Accesso al locale	in piano
Larghezza utile porta d'ingresso	82 cm
Altezza wc	50 cm
Sedile WC con dente frontale aperto	NO
Maniglioni di sostegno	a sinistra del wc
Doccetta flessibile a lato del wc	SI
Spazio libero ai lati del wc	a sinistra superiore a 90 cm a destra 25 cm frontale superiore a 90 cm
Campanello elettrico/telefono	SI
Lavabo con spazio sottostante per accostamento carrozzina	68 cm
Altezza da terra bordo inferiore specchio	88 cm
Fasciatoio per neonati	NO



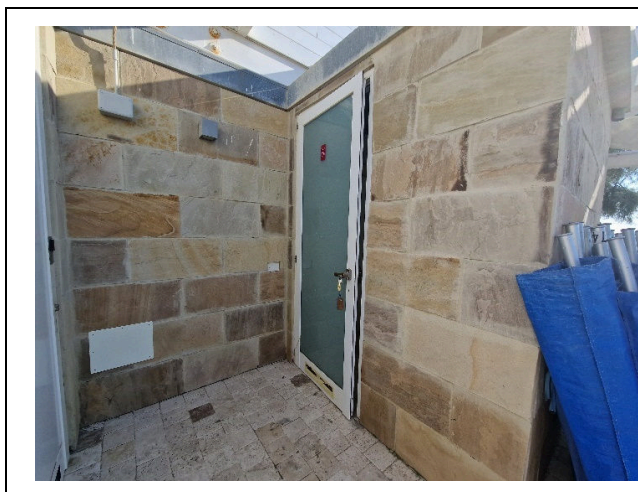

<b>Servizi igienici</b> accessibili/fruibili dagli ospiti con mobilità ridotta del <b>ristorante</b>	1 interno
Accesso al locale	in piano
Larghezza utile porta d'ingresso	Porta antibagno e porta wc superiori a 90 cm
Altezza wc	50 cm
Sedile WC con dente frontale aperto	NO
Maniglioni di sostegno	ad entrambi i lati
Doccetta flessibile a lato del wc	NO
Spazio libero ai lati del wc	a sinistra superiore a 90 cm a destra 30 cm frontale superiore a 90 cm
Campanello elettrico/telefono	SI
Lavabo con spazio sottostante per accostamento carrozzina	68 cm sia all'interno del locale WC sia nell'antibagno
Altezza da terra bordo inferiore specchio	specchio mancante all'interno del locale WC, presente nell'antibagno ad altezza non sufficiente per la fruizione da persona in carrozzina
Fasciatoio per neonati	NO





<p>Disponibile <b>doccia esterna</b> accessibile agli ospiti con mobilità ridotta</p>	<p>SI separata dal locale wc</p>
<p>Accesso al locale doccia se separato dal locale wc</p>	<p>con un gradino di 2 cm</p>
<p>Larghezza utile porta/varco d'ingresso se separato dal locale wc</p>	<p>superiore a 90 cm</p>
<p>Tipologia doccia</p>	<p>di tipo aperto</p>
<p>Doccia a filo pavimento</p>	<p>SI</p>
<p>Sedia doccia</p>	<p>mancante</p>
<p>Maniglione di sostegno</p>	<p>mancante</p>
<p>Presenza di soffione o saliscendi</p>	<p>soffione fisso</p>
<p>Campanello elettrico/telefono</p>	<p>NO</p>





### Locale spogliatoio

Disponibile spogliatoio accessibile agli ospiti con mobilità ridotta	SI
Accesso al locale	in piano su base sabbiosa
Larghezza utile porta/varco d'ingresso	80 cm
Dimensioni dello spogliatoio	larghezza 182 cm e profondità 182 cm
Presenza di lettino	NO
Altezza attaccapanni da terra	attaccapanni mancante



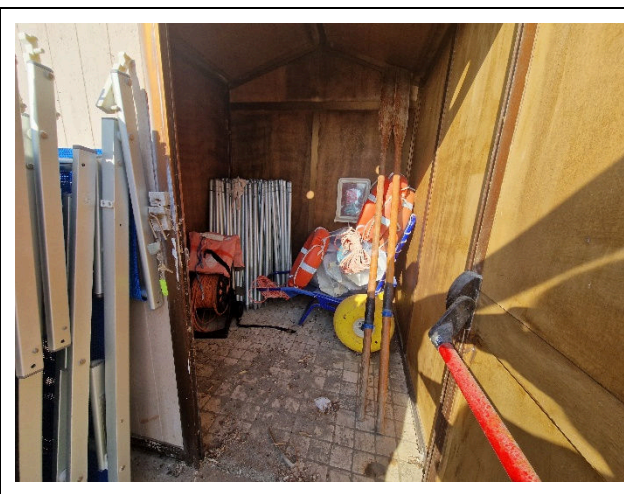

## Spiaggia

Tipologia di spiaggia	sabbia mista a ghiaia e scogli
Accesso alla spiaggia	tramite rampa lunghezza 14 cm, larghezza 223 cm pendenza 14,1%. Secondo accesso al mare tramite scaletta su scogli
Passerella per raggiungere gli ombrelloni	NO
Tipologia della passerella	misto pvc/cemento
Larghezza della passerella	100 cm

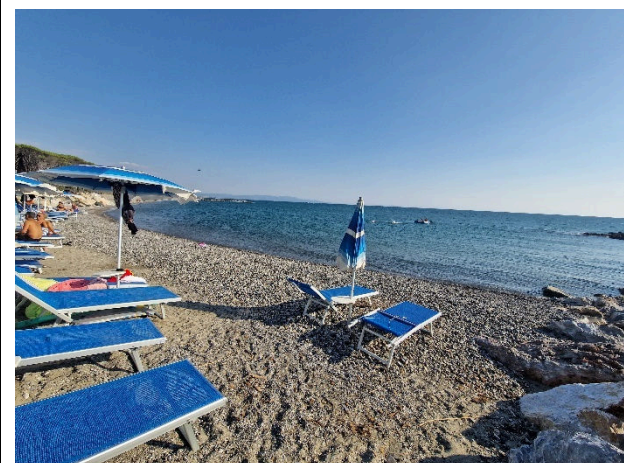
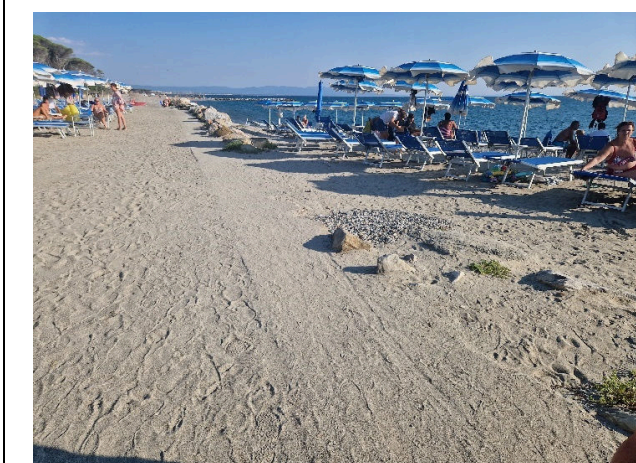

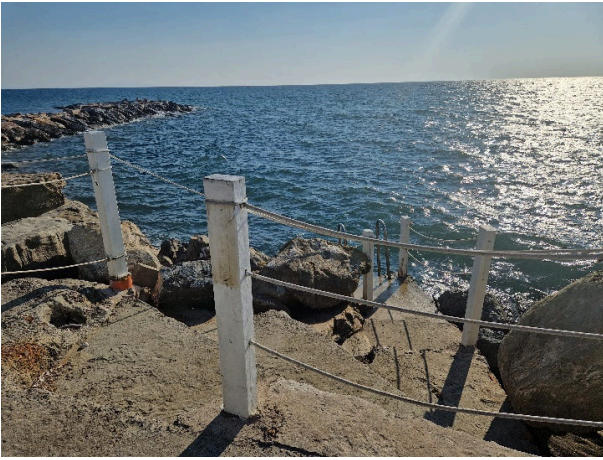
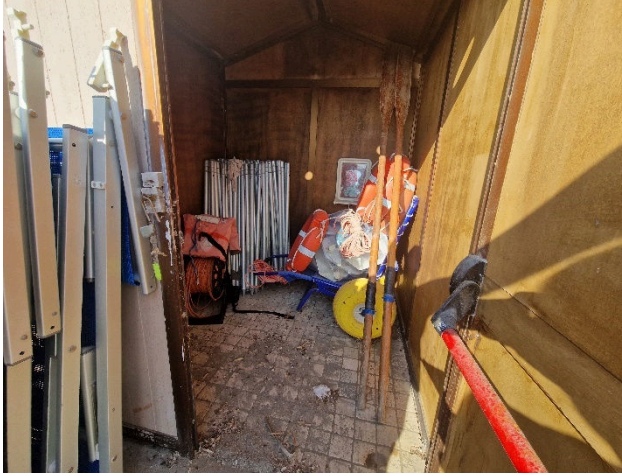

<p>Letizia e semplice Pedana anche amovibile fra passerella e postazione ombrellone per facilitare il passaggio e lo stazionamento con la carrozzina</p>	<p>NO</p>
<p>Disponibile sedia anfibia per balneazione persone con mobilità ridotta di proprietà o tramite associazione balneari</p>	<p>SI</p>
	

### Area giochi per bambini

<p>Area giochi per bambini</p>	<p>mancante</p>
<p>Sono presenti giochi per bambini con mobilità ridotta</p>	<p>NO</p>





## Piscina

La struttura dispone di piscina	NO
---------------------------------	----

## Studi medici/strutture sanitarie

Ospedali nei pressi della struttura	<b>Ospedale di Cecina</b> Via Montanara, n. 52 B, 57023 Cecina LI – 0586614111
Altre strutture sanitarie	<b>Guardia medica turistica</b> Viale Galliano Marina di Cecina Tel. 0586611666 (h. 20-8)

TESTATO DA: **Associazione di Promozione sociale Handy Superabile in estate 2023**

